

Mögliche Symptome einer Impfvergiftung

Beispiele aus der Praxis

Dr. med. Georg Kneißl

Prakt. Arzt – Naturheilverfahren

Homöopathie – Akupunktur

Trad. Chinesische Medizin

Präventivmedizin

Orthomolekulare Medizin

Chelat-Therapie

Biologische Krebsmedizin

Bioidentische Hormontherapie



Institut für Angewandte Moderne TCM
(AMTCM®)



Struktur

chronischer Erkrankungen

Leitbahnsystem

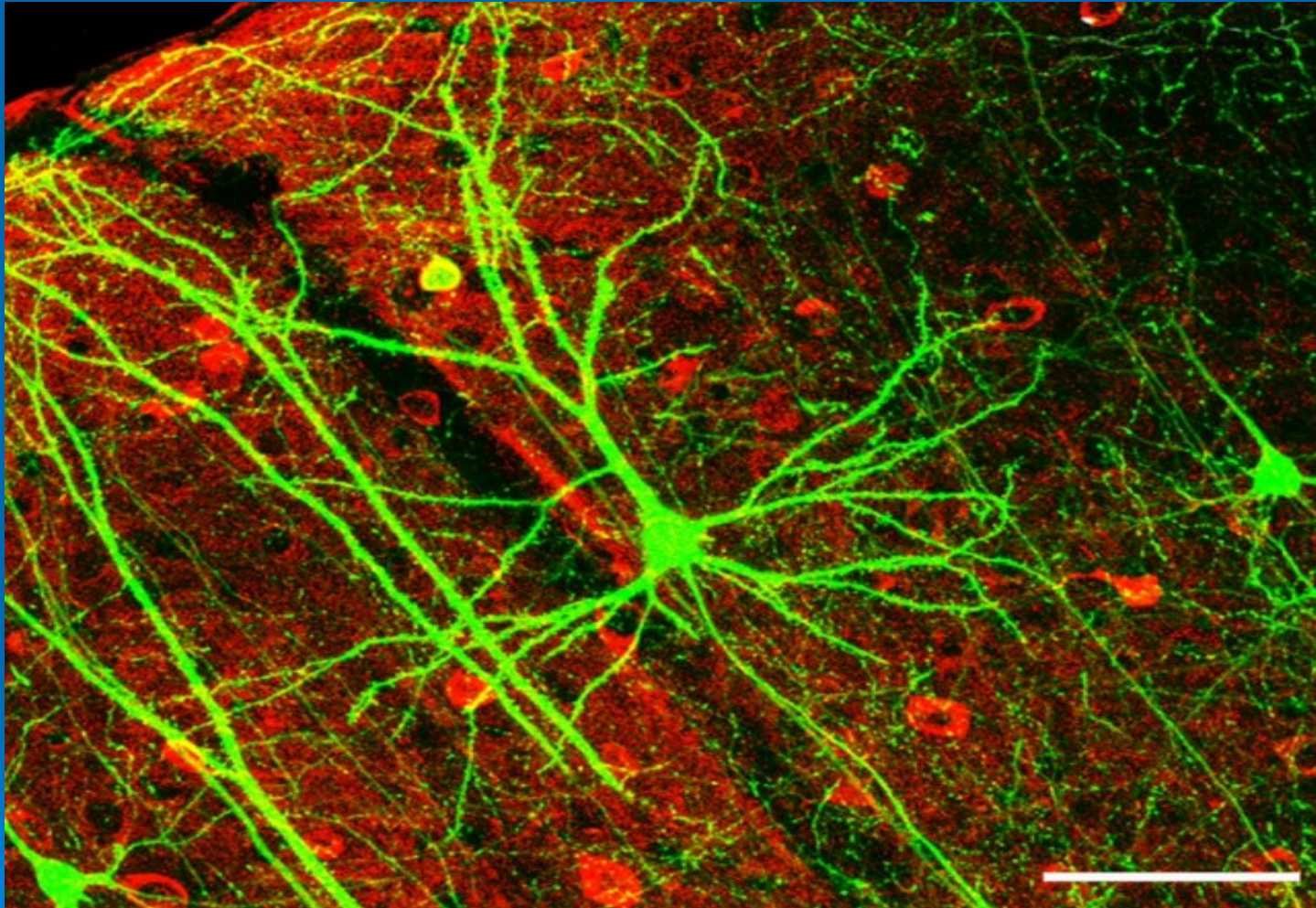

Probleme bei den Impfungen

- **Nicht der Erreger ist das Problem, sondern das Milieu**
- **Falsche Prägung des Immunsystems**
- **Leitbahnblockade**
- **Verschiebung**

Infektanfälligkeit



Dr. med. Georg Kneißl

Impfschäden in der Praxis

Allergien

„Volkskrankheiten“ :

Neurodermitis

Heuschnupfen

Nahrungsmittelunverträglichkeiten



Dr. med. Georg Kneißl

Impfschäden in der Praxis



Dr. med. Georg Kneißl

Impfschäden in der Praxis





Dr. med. Georg Kneißl

Impfschäden in der Praxis



Dr. med. Georg Kneißl

Impfschäden in der Praxis

Leitbahnblockaden

Leitbahnsystem

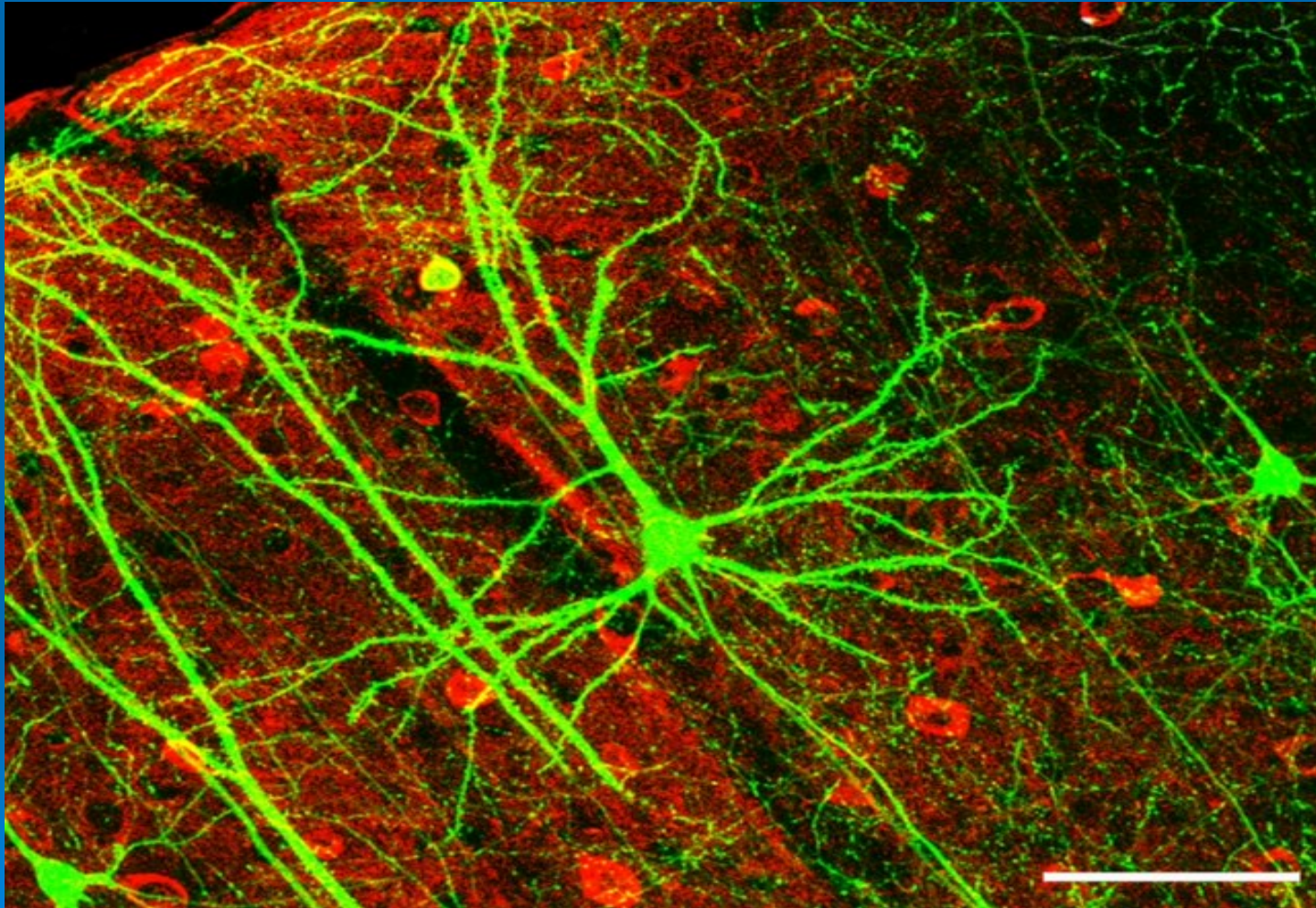

Impfstoffzusätze

- **Antibiotika** (v. a. Neomycin, Teatracyclin, Gentamycin)
- **Formaldehyd**
- **Natriumtiomerfonat** (als Konservierungsmittel)
- **Thiomersal** (Thiosalicylsäure u. Äthylquecksilber) (als Konservierungsmittel)
- **Polysobat** (als Konservierungsmittel)
- **Human-Albumin** (als Stabilisator)
- **Potaminsulfat** (als Salbilisator)
- **Hühnereiweiß**
- **Hydrolisierte Gelatine** (als Farbstoff und Bindemittel)
- **Aluminiumhydroxis**
(als Adjuvans)
- **Farbstoffe wie Phenolrot**
- **Viren, die gezüchtet werden auf:**
 - Hühnerfibroblatsen (FSME)
 - Humane diploide Zellkulturen (MMR)
 - Affennieren (Polio)
- **Immunglobuline vom Menschen** (Passiv-Impfung)

Hauptblockade Blasenmeridian

Aufmerksamkeitsdefizite

Hyperaktivitätsstörungen

(Zappelphilippe, ADS/ADHS)

Autismus



Dr. med. Georg Kneißl

Impfschäden in der Praxis



Dr. med. Georg Kneißl

Impfschäden in der Praxis



Dr. med. Georg Kneißl

Impfschäden in der Praxis



Dr. med. Georg Kneißl

Impfschäden in der Praxis



Dr. med. Georg Kneißl

Impfschäden in der Praxis



Dr. med. Georg Kneißl

Impfschäden in der Praxis

Krebs- und Autoimmunerkrankungen



Dr. med. Georg Kneißl

Wenn nicht impfen, was dann ?



Dr. med. Georg Kneißl

Impfschäden in der Praxis



Dr. med. Georg Kneißl

Impfschäden in der Praxis

Unheilbare Krankheiten?

Dr. med. Georg Kneißl

Impfschäden in der Praxis



Dr. med. Georg Kneißl

Impfschäden in der Praxis



Dr. med. Georg Kneißl

Impfschäden in der Praxis



Dr. med. Georg Kneißl

Impfschäden in der Praxis



Dr. med. Georg Kneißl

Impfschäden in der Praxis



Dr. med. Georg Kneißl

Impfschäden in der Praxis



Dr. med. Georg Kneißl

Impfschäden in der Praxis



Dr. med. Georg Kneißl

Impfschäden in der Praxis



Dr. med. Georg Kneißl

Impfschäden in der Praxis



Dr. med. Georg Kneißl

Impfschäden in der Praxis



Dr. med. Georg Kneißl

Impfschäden in der Praxis



Dr. med. Georg Kneißl

Impfschäden in der Praxis



Dr. med. Georg Kneißl

Impfschäden in der Praxis



Dr. med. Georg Kneißl

Impfschäden in der Praxis

Konstitution

Eine stabile Konstitution als Schlüssel

- Homöopathie
- TCM
- Schüssler-Salz-Therapie

Vorbeugen und schützen kann nur heißen:

- schützen und stärken der Konstitution
- Verhinderung von Leitbahnblockaden

Sie können viel für Ihr Kind tun- Drei Säulen- neun Schritte!

Gesunde Basis:

- Schlafplatz
- Ernährung
- Bewegung und frische Luft

Gesunde Entwicklung:

- Nahrungsergänzung
- Cave Elektromog/Wohngifte!
- Reines Trinkwasser
- Krankheiten nicht unterdrücken (Naturheilkunde!)
- Paraffinfreie Hautpflege

Vollgesundheit:

- Konstitutionstherapie

Vielen Dank!!

Dr. med. Georg Kneißl
Mozartstr. 19
84539 Zangberg
Tel. 08636-66166
Fax. 08636-66346

www.praxis-dr-kneissl.de

www.amtcm.de



Dr. med. Georg Kneißl

Impfschäden in der Praxis